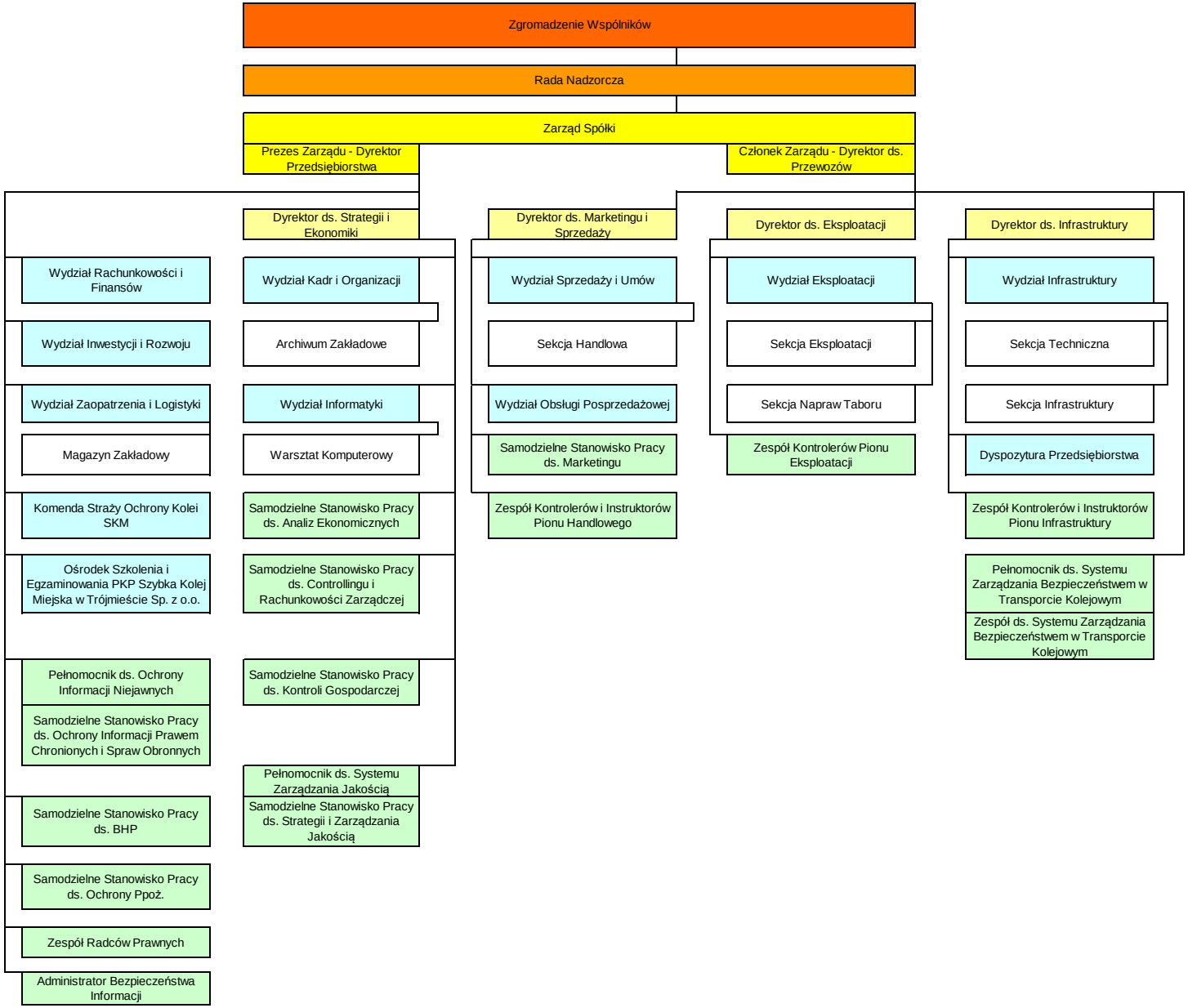

[1] W brzmieniu ustalonym przez par. 1 ust. 9 Aneksu Nr 13 do Regulaminu Organizacyjnego PKP SKM w Trójmieście Sp. z o.o.